

Planta Baixa

Escala: 1/250

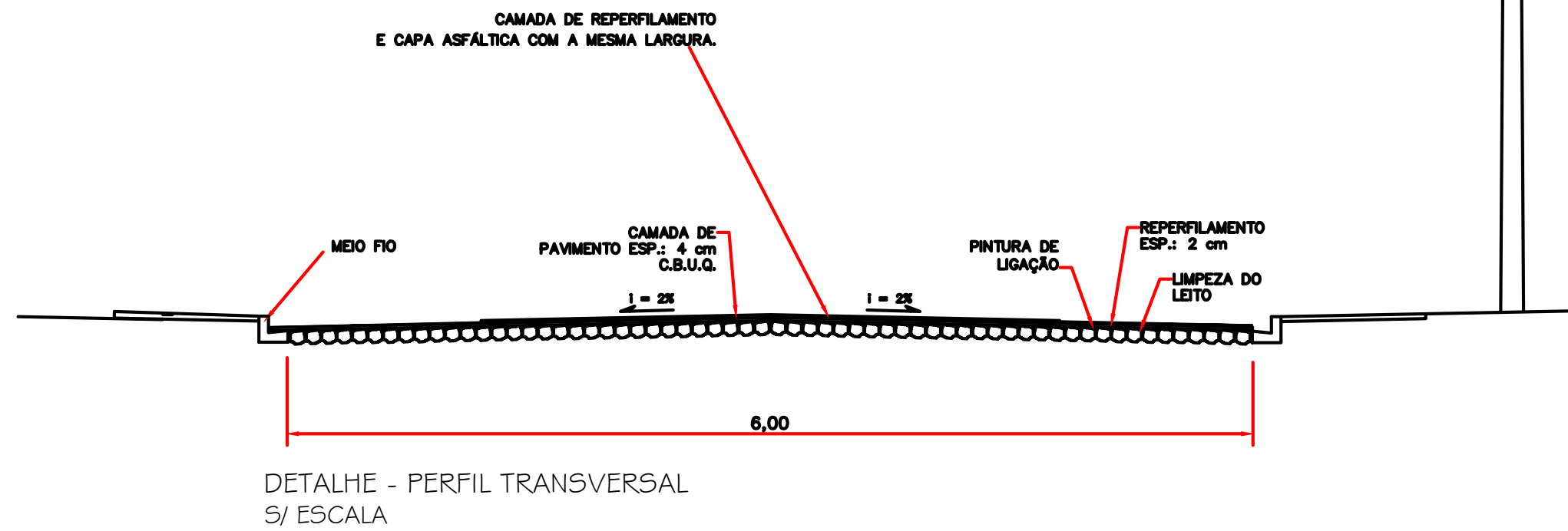

Detalhe das Rampas de Acesso (4,50 x 1,40m)

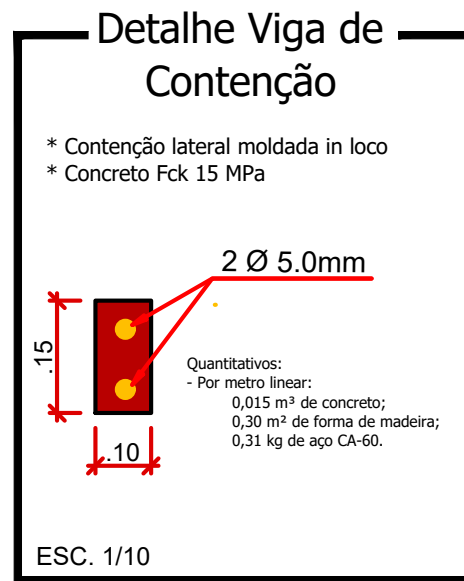
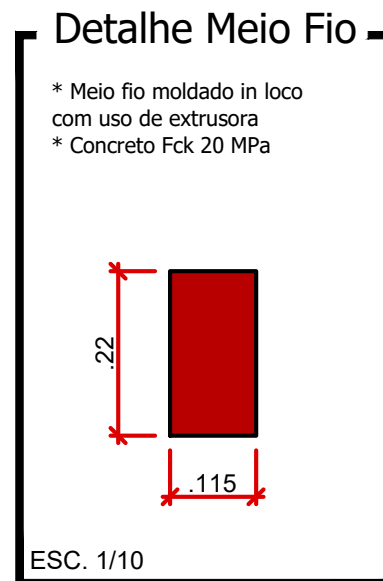
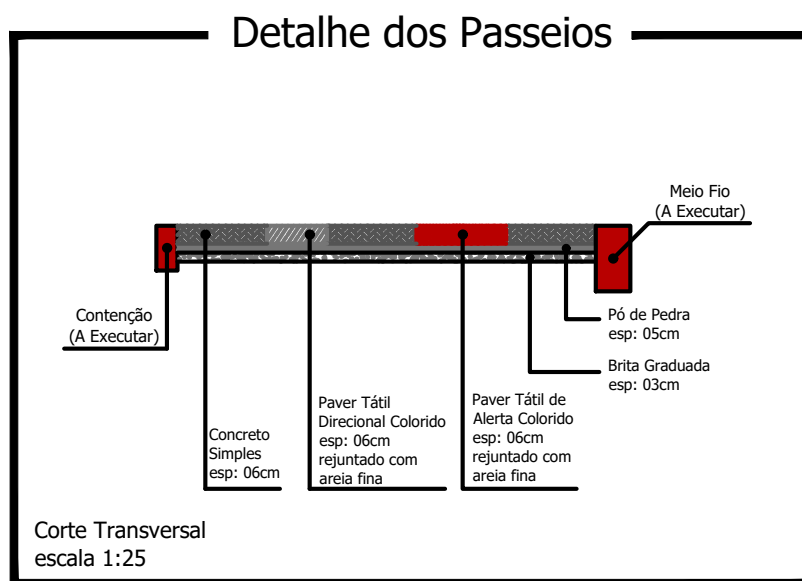
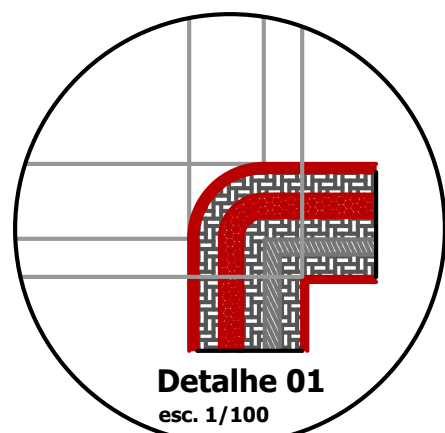
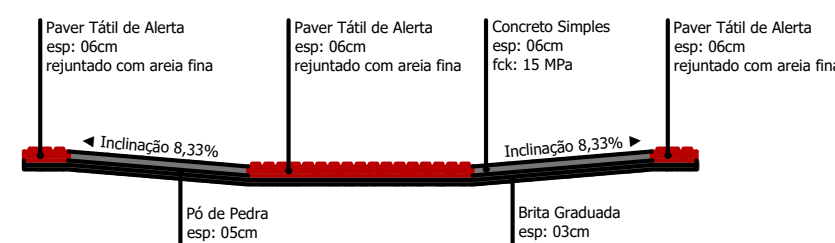
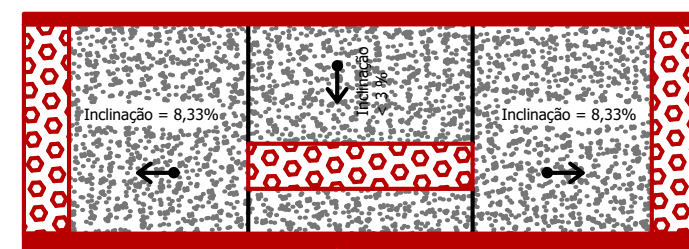

Corte Horizontal

- * Cada Rampa Contém:
- Base em brita graduada (espessura 03cm): 0,19m³
 - Base em Pó de Pedra (espessura 05cm): 0,32m³
 - Base em concreto simples Fck 15 MPa (espessura 06cm): 0,30m³
 - Paver tátil de alerta, colorido: 1,29m²

Escala 1:50

LEGENDA: Rua Maria Blalmer Kruger

- Meio Fio L = 600,00 m
- Contenção Lateral a ser Executada - 07 cm L = 600,00 m
- Sinalização Tátil Direcional e = 6,0 CM
Área Total = 232,80 m²
- Concreto Simples e = 6,0 CM
Área Total = 698,40 m²
- Pó de Pedra e = 03 cm V = 28,80 m³
- Pedra Britada e = 03 cm V = 28,80 m³
- Acesso em concreto armado L = 18,00 m
- Placa - Nome de Rua (Existente)

Detalhe da Estrutura do Pavimento

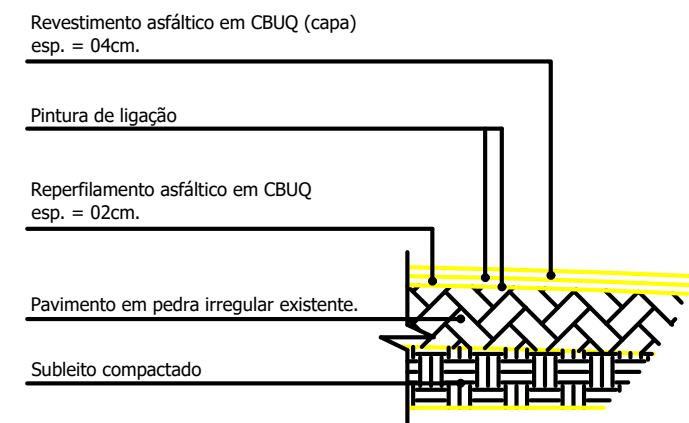

Escala: 1/50

- Reperfilamento e = 2,0 cm
Área Total = 1.800,00 m²
- Capa e = 4,0 cm
Área Total = 1.800,00 m²

Rua Maria Blalmer Kruger

PROJETO: Recape / Construção de Passeios		ÁREA TOTAL A RECAPIAR: 1.800,00 m²
PROPRIETÁRIO: Prefeitura de Nova Esperança do Sudoeste	CPF/CNPJ: 95.589.289/0001-32	DOCUMENTO EMITIDO PARA: <input type="checkbox"/> Anteprojeto <input checked="" type="checkbox"/> Aprovação Legal <input type="checkbox"/> Execução
CIDADE/ESTADO: Nova Esperança do Sudoeste Paraná	PAVIMENTAÇÃO	
RUA: Rua Maria Blalmer Kruger - Centro	REVISÃO: 01	FOLHA: P-01/01
CONTEÚDO: Planta Baixa; Detalhes	ESCALA: Indicada	DATA: Agosto/2025
		DESENHO: